



California Partnership for the
San Joaquin Valley

California's 21st Century Opportunity

**Sociedad de California
para el Valle de San Joaquín**
*La oportunidad del
Siglo XXI para California*

La Sociedad

Iniciada por una orden ejecutiva del Gobernador Arnold Schwarzenegger en junio de 2005 y renovada en noviembre de 2006, la Sociedad de California para el Valle de San Joaquín es una alianza público-privada sin precedentes, cuyo principal objetivo en mejorar la vitalidad económica de la región y la calidad de vida de los 3.9 millones de residentes que consideran al Valle de San Joaquín como su hogar. La Sociedad aborda los desafíos de la región mediante acciones visibles en los ámbitos económico, medioambiental y social para que el Valle de San Joaquín se convierta en la *Oportunidad del Siglo XXI para California*.

Los seis principales proyectos de la sociedad

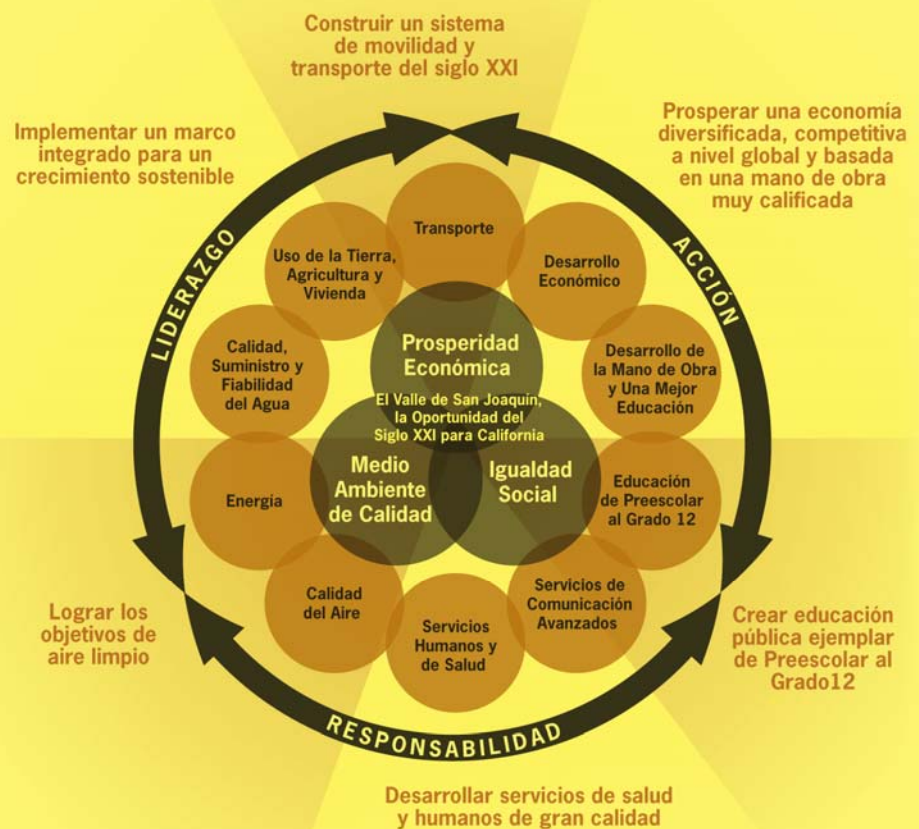

Historia

El Gobernador Schwarzenegger creó la Sociedad de California para el Valle de San Joaquín en junio de 2005 en reconocimiento tanto del gran potencial de la región como de los retos que existen en ella. Así lo anunció el gobernador en su Orden Ejecutiva: "La fuerza de California está ligada a la prosperidad económica del Valle de San Joaquín". Encabezada por una junta de 34 miembros, la Sociedad exhorta a cientos de personas de los ocho condados de San Joaquín a que se centren en la acción estratégica. De hecho, la Junta publicó su Plan de Acción Estratégica en octubre de 2006. El Gobernador Schwarzenegger y la Asamblea Legislativa aprobaron \$5 millones del Presupuesto del Estado para 2006-2007 para lanzar la implementación del Plan de Acción Estratégica.

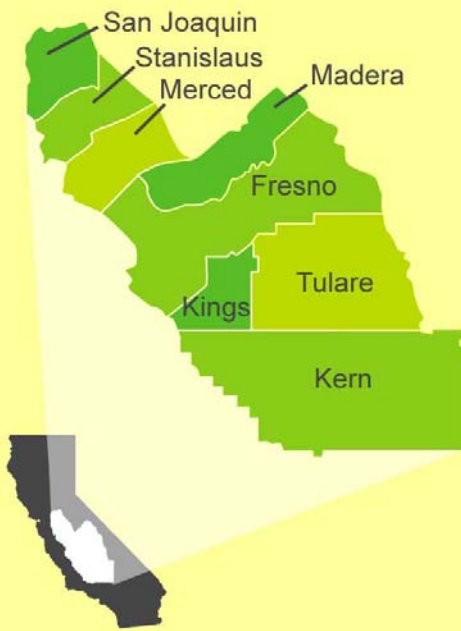

La Región

Esta región de 8 condados comprende 62 ciudades y 25.000 millas cuadradas, y continúa siendo una de las regiones de mayor crecimiento de California. Pero el tamaño no es lo que la distingue, el Valle de San Joaquín cuenta con grandes recursos:

- Una gran potencia agrícola – los ocho condados suman \$20 billones anuales de valor agrícola
- Entrada a tres parques naturales de renombre mundial
- Área de importantes recursos naturales – yacimientos petrolíferos y de gas, extensos pantanos y ecosistemas de flora y fauna únicos
- Sistema fluvial que riega la Sierra y que junto al Río de San Joaquín fluye por toda la región

Los Retos

El Valle de San Joaquín tiene problemas endémicos de pobreza, degradación medioambiental y segregación social que quedan patentes si lo comparamos con el rendimiento de otras regiones de California.

- La renta per cápita media es 32.2% menor que el resto del estado
- La asistencia a la Universidad es 50% menor que la media del estado
- Los crímenes con violencia son un 24% más que en el resto del estado
- El Acceso a asistencia sanitaria es 31% menor que en el resto del estado (basado en el número de médicos de cabecera)
- La calidad del aire es una de las peores de la nación

La Oportunidad

La Sociedad tiene una oportunidad única de ofrecerle a esta gran región una economía diversificada, un medioambiente saludable y una mayor calidad de vida gracias a la colaboración a un nivel nunca logrado hasta ahora. Líderes y expertos están aprovechando los puntos fuertes de la región para crear oportunidades – *La Oportunidad del Siglo XXI para California*.

- Sistemas de energías renovables de última generación para suministrar a comunidades e industrias
- Nuevas formas de movilidad para personas y comercios
- Nuevo modelo de desarrollo económico basado en una agricultura y entornos saludables con aire puro y agua limpia y abundante
- Economía diversificada y competitiva a nivel global así como mano de obra calificada
- Sistema escolar público que potencie los logros de los estudiantes y los prepare para tener éxito en la universidad y en una carrera
- Servicios humanos y de salud accesibles y de gran calidad

El Trabajo

La Sociedad reúne expertos y líderes comprometidos por el desarrollo económico sostenible, la administración medioambiental y el apoyo a las personas. La Sociedad gira entorno de 10 grupos de trabajo: calidad del aire; desarrollo económico; energía; servicios humanos y de salud; educación y desarrollo de la mano de obra; educación de preescolar a grado 12; uso de la tierra, agricultura y vivienda; servicios de comunicación avanzados; transporte; y calidad y fiabilidad del suministro de aguas.



California Partnership for the
San Joaquin Valley

Sociedad de California para el Valle de San Joaquín
La oportunidad del Siglo XXI para California

California State University, Fresno
Office of Community and
Economic Development

Mike Dozier, Director
Email: mdozier@csufresno.edu

5010 N. Woodrow Ave., Suite 200, M/S WC142
Fresno, CA 93740

(559) 294-6021 Office
(559) 294-6024 Office Fax